Website bouwer Mobirise 4

Bij ondersteunende workshop Websites & Apps bouwen (profiel 4)

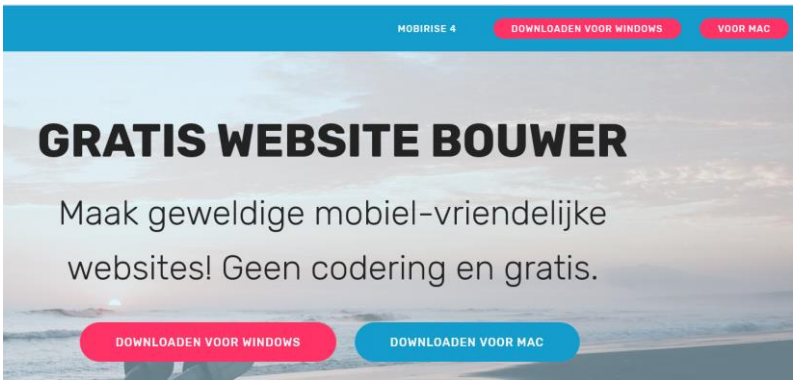

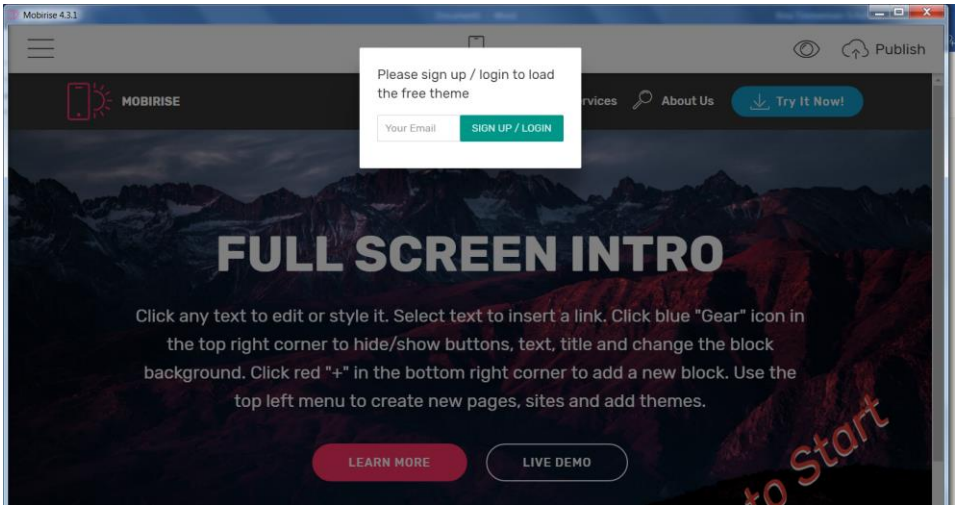

Stappen

1. Ga naar https://mobirise.com/nl/
2. Registreer je via inlogscherm met je e-mail adres.
3. Open je mail, kopieer het ontvangen wachtwoord en log in.
4. Vervolgens kom je in een template van een websitepagina waarin je direct aan de slag kunt, wijzigingen kunt aanbrengen en items kunt toevoegen.

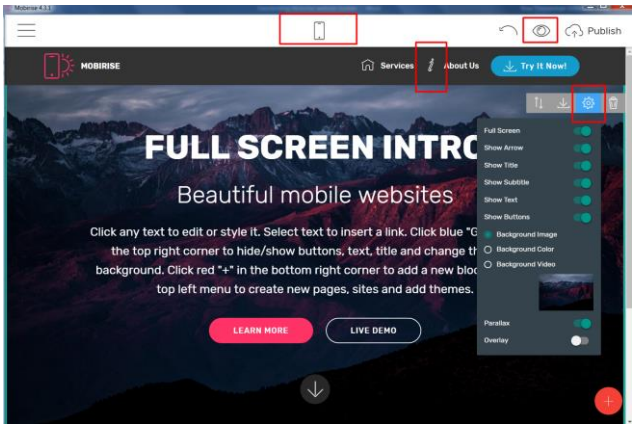

5. Verander bijvoorbeeld de icons. Hier bijvoorbeeld de icon naast de tekst “Try It Now!”

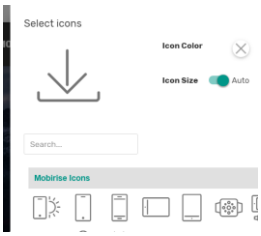

6. Rechts (Save to User Blocks) kun je een ander thema template toevoegen of verwijderen. Zie afbeelding.

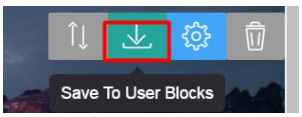

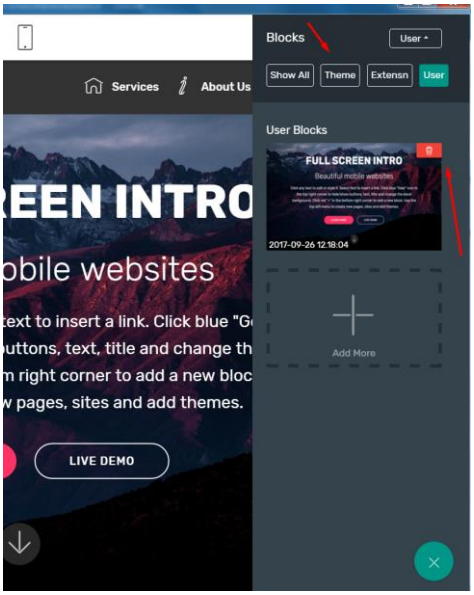

7. Pas knoppen aan met eigen informatie en linkjes.

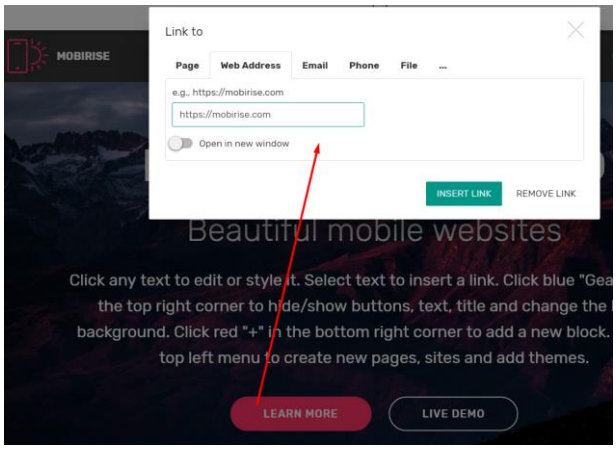

8. In principe zijn alle getoonde onderdelen/blokken/items te wijzigen of te verwijderen.

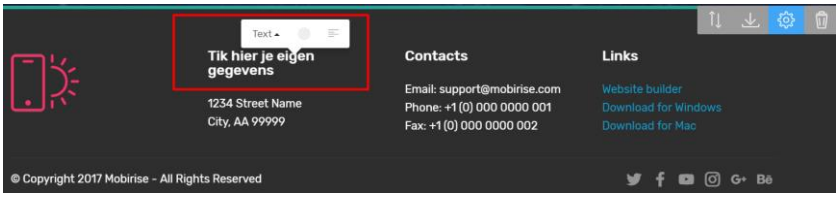

9. Switch naar mobiele versie (responsive website)

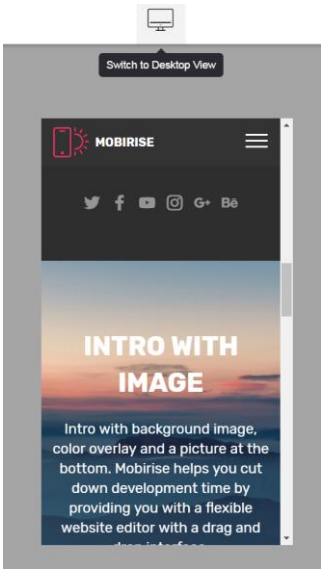

10. Preview wat je gemaakt hebt in de browser.

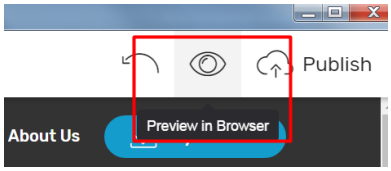

11. Publiceer naar gewenste locatie (afb.1). En vind deze in de betreffende map bij Index (afb.2).

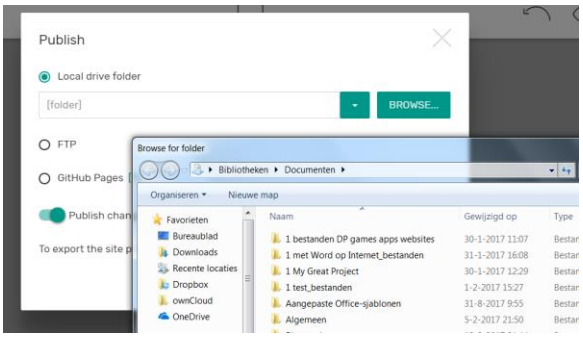

(afb.1)

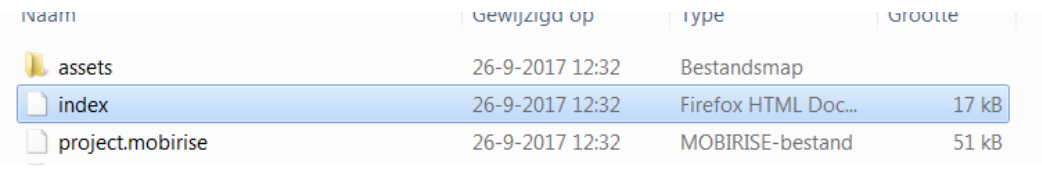

(afb.2)